

Tahawash®



ARAÇ İÇİ KURUTMA MAKİNESİ KULLANIM KILAVUZU

www.tahateknik.com

KULLANIM
KILAVUZU İÇİN
**QR KODU
TARATIN**



FOR ENGLISH
USER MANUAL
SCAN QR CODE

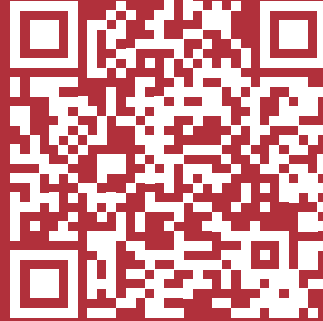

TTA4 - 200 - AHTAPOT



GENEL BİLGİLER

Otomatik ahtapot makinesi dört koldan sıcak hava çıkarmasından dolayı ahtapot adını almıştır. Makine kullanımı kolay ve ekonomiktir. Yıkayıp temizlenmiş araçların en hızlı şekilde kurutulmasını sağlar. Ahtapot makinesi kullanımı kolay ve basittir. Kullanıcıların pratik kullanımına uygun olarak tasarlanmıştır.

Otomatik Ahtapot Makinesi **ISO 9001** ve **TS EN 60204-1:2018 - TS EN 12100:2010** standartlarına göre üretilip, test edilmiş ve satışa sunulmuştur. **TAHAWASH** Ürünleri malzeme, montaj ve imalat hatalarına karşı **BİR YIL** süre ile **GARANTİLİDİR**.

MAKİNE MODELİ

TTA4 - 200 AHTAPOT ARAÇ İÇİ KURUTMA MAKİNESİ

AĞIRLIK

29KG

KULLANIMI

Makineyi fişte takınız. (3x400 volt veya 240 volt elektrik gerekmektedir. Priz temininden sonra ahtapot makinesinin üzerinde bulunan kablo trifazelerde 5x2,5 kablo vardır. 3 adedi faz, 1 adet nötr, 1 adet toprak olmak üzere 5 li kablo ile çalışır. Monofaze ise 3x4 kablo ile çalışır. 1 adet faz, 1 adet nötr, 1 adet toprak olmak üzere üçlü kablo ile çalıştırılır. Bu işlemler tamamlandıktan sonra makine çalıştırılmaya hazırdır.

Çalıştırılmaya hazır olan makinenin 4 adet hava hortumu bulunmaktadır. Bu hortumları makine üzerinde bulunan çıkış bacalarına kelepçe yardımı ile montaj edilip, araç içine hortumlar uzatılarak makinenin start düğmesi of konumundan on konumuna alınarak, termostatları istenilen ısıya ayarlandıktan sonra çalıştırılır. İç ısısı temizliği yapan teknik ekip tarafından belirlenir. Kullanım süresi kullanıcıya göre ve kurutma yapılacak alana göre değişmektedir.

PAKET İÇERİĞİ

TTA4-200 ARAÇ İÇİ KURUTMA MAKİNESİ

10 METRE AHTAPOT HORTUMU

4 ADET 40 x 60 KELEPÇE



EMNİYET TEDBİRLERİ



UYARI : Makinenizi çalıştırmadan önce mutlaka Kullanma El Kitabı'nı ve makinenin üzerindeki uyarıları dikkatlice okuyunuz.

UYARI : Makinenize herhangi bir bakım işlemi yapılacağı zaman öncelikle ana şalterden elektrik bağlantısı kesilmeli ve makinenizin üzerine bakım yapıldığına dair bir uyarı levhası asılmalıdır.

UYARI : Kullanıcı bakımından önce cihaz, elektrik güç kaynağından ayrılmalıdır.

UYARI : Yetersiz uzatma kabloları tehlikeli olabilir. Bir uzatma kablosu kullanılırsa fiş ve prize su temas etmemelidir.

UYARI : Ön kapak açık şekilde makina çalıştırılmamalıdır.

UYARI : Makineniz çalışır durumdayken sıcak hava akışının ve termostatların bulunduğu ahtapot bacalarına dokunulmamalıdır.

TEKNİK BİLGİ

TİP : TTA4 - 200

MOTOR : RADYAL FANLI

VOLTAJ : 220-380

GÜÇ : 4 x 600 W

DEVİR : 2700 dd

DEBİ: 1800 m²

HAVA ÇIKIŞI : 4x50 mm

MAX . ISI : 90

GIRTLAK HORTUM : 4x2.00 MT_ÇAP 50 mm

TERMOSTAT ADET : 4 BAĞIMSIZ

REZİSTANS SAYISI : 4 BAĞIMSIZ



ŞEKİL 4. Ahtapot Demontaj Resmi

UYARI LEVHALARI



SICAK MAKİNE UYARISI



TOPRAKLAMA HATTI UYARISI



ISITI ANAHTARI LEVHASI



FAN ANAHTARI LEVHASI



MAKİNEİN İLK ÇALIŞTIRILMASI



1. Kullanma el kitabı'nın tüm bölümleri ve makine üzerinde talimatlar dikkatlice okunmalıdır.
2. Elektrik tesisatı ile ilgili bağlantı ve sigortalar gözden geçirilmelidir. Besleme kablolarının kesitleri ile voltajın uygunluğu kontrol edilmelidir. Ayrıca topraklamanın çekilmiş olmasına dikkat edilmelidir.
3. Demonte olarak teslim edilen hortum ve kelepçe ahtapotun üst tarafında bulunan sıcak hava çıkış bacalarına sıkıca sabitlenmelidir.
4. Makinanın elektrik bağlantısı yapıldıktan sonra kullanıma hazır haldedir.
5. Makinanın önce fan şalteri açık konuma getirilmelidir.
6. Fan açıldıktan sonra isteğe göre ısıtıcı anahtarları açılmalıdır.

TAŞIMA VE NAKLİYE

Araç içi kurutucu makinesi fabrikamızdan karton kutu içinde, müşteri veya nakliye firmalarının araçlarına sağlam ve kontrolleri yapılmış olarak teslim edilirler. Taşıma anında kutular kesinlikle yan yatırılmamalıdır ve ayrıca önlem almadan üst üste yerleştirilmemelidir.

Nakliye anında meydana gelecek zarar ve ziyandan malı teslim alan müşteri ve taşıyıcı firma sorumludur. Ahtapot makinasını teslim almadan önce iyice kontrol etmeniz gerekmektedir.

Dikkatsiz taşımadan dolayı karton ambalajda bir hasar görülmüş ise nakliyecinin sorumluluğunun belirlenmesi ve ileriye dönük çıkabilecek ihtilaflara meydan vermemek için, malı teslim eden kişinin durumu belirten bir yazının altına imzasının alınması şarttır. İndirme anında hiçbir zaman karton kutuya yük bindirilmemelidir ve güvenilmemelidir.

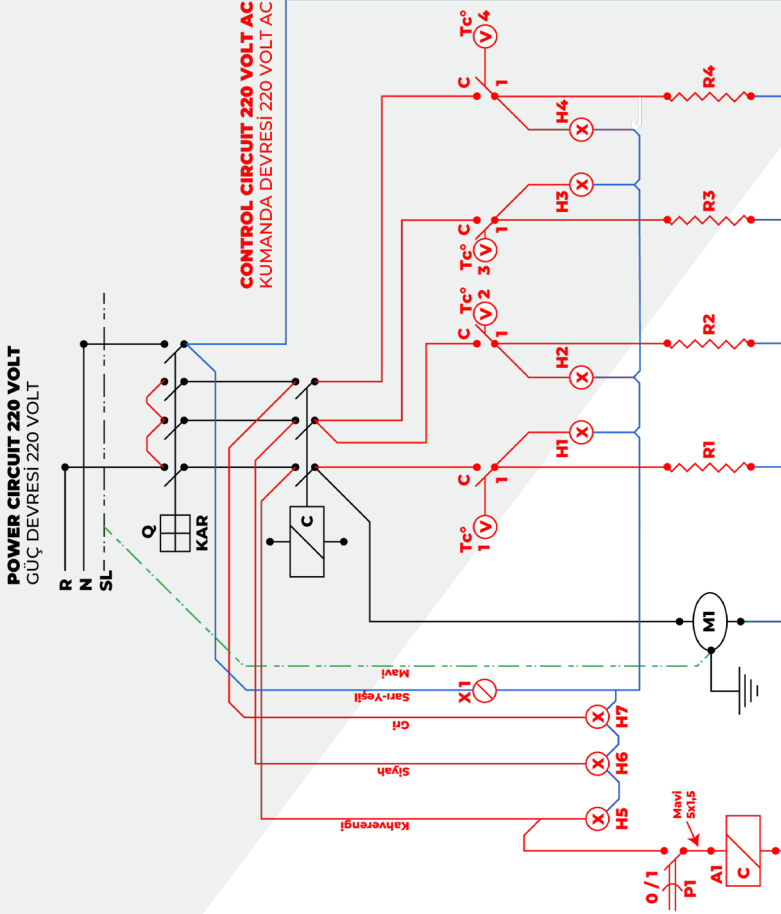

TAHAWASH HOT AIR BLOWER POWER AND CONTROL CIRCUIT FOR TTA4 - 200

TAHAWASH AHTAPOT ARAÇ İÇİ
KURUTMA MAKİNESİ
GÜÇ VE KUMANDA DEVRESİ
TTA4 - 200 MODELİ İÇİN

EXPLANATIONS / AÇIKLAMALAR

- R - PHASE LINE / FAZ HATTI
- N - NEUTRAL LINE / NÖTR HATTI
- SL - EARTHING LINE / TOPRAKLAMA HATTI
- Q - EARTH LEAKAGE RELAY / KAÇAK AKIM RÖLESİ
- C - CONTACTOR / KONTAKTÖR
- Te - OVERCURRENT RELAY / TERMİK RÖLE
- Tc°1 - THERMOSTAT 1 / TERMOSTAT 1
- Tc°2 - THERMOSTAT 2 / TERMOSTAT 2
- Tc°3 - THERMOSTAT 3 / TERMOSTAT 3
- Tc°4 - THERMOSTAT 4 / TERMOSTAT 4
- M1 - FAN MOTOR / FAN MOTORU
- PI - ON OFF SWITCH / PAKO SWITCH
- H1 - HEATER 1 SIGNAL / ISITICI 1 LAMBASI
- H2 - HEATER 2 SIGNAL / ISITICI 2 LAMBASI
- H3 - HEATER 3 SIGNAL / ISITICI 3 LAMBASI
- H4 - HEATER 4 SIGNAL / ISITICI 4 LAMBASI
- H5 - R PHASE SIGNAL / R FAZI LAMBASI
- H6 - S PHASE SIGNAL / S FAZI LAMBASI
- H7 - T PHASE SIGNAL / T FAZI LAMBASI
- R1 - HEATER 1 / ISITICI 1
- R2 - HEATER 2 / ISITICI 2
- R3 - HEATER 3 / ISITICI 3
- R4 - HEATER 4 / ISITICI 4

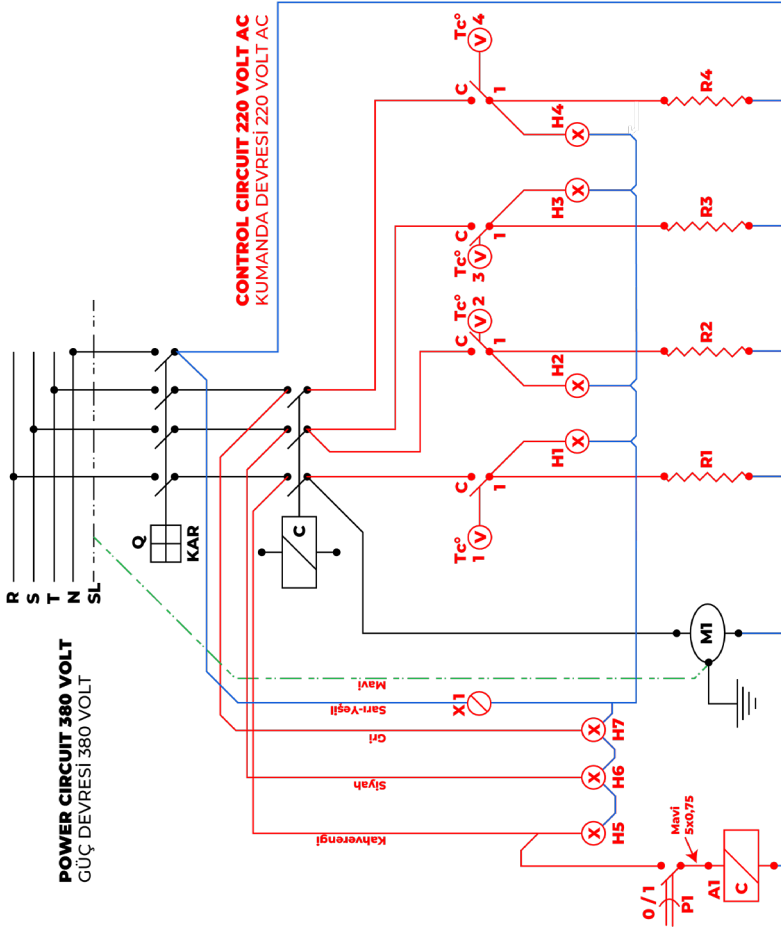



AB UYGUNLUK SERTİFİKASI

EU CERTIFICATE OF CONFORMITY

Başvuru Sahibi : TAHA TEKNİK ENDÜSTRİYEL TEMİZLİK MAKİNELERİ YEDEK
PARÇA VE TEKNİK EKİPMANLARI GIDA İNŞAAT İTHALAT
İHRACAT SAN. VE TİC. LTD.ŞTİ.
Applicant İ.A.O.S.B. 10040 Sokak No:23 Çiğli / İZMİR- TÜRKİYE

Ürün : SICAK HAVA ÜRETİCİSİ (AHTAPOT)
Product Hot Air Generators

Tip/ Model : TTA4-XXXX
Type /Model

Ticari Marka : TAHAWASH
Trade Mark

Test Rapor(lar) No : AQS 20180524-001
Testing Report(s)No

Standart(lar) / : TS EN 60204-1:2018 ; TS EN 12100:2010
Yönetmelik(ler) 2006/42/AT MAKİNE EMNİYET YÖNETMELİĞİ
Standard(s) 2006/42/EC Machine Safety Directive
Certification Basis

Bu Uygunluk Sertifikası 2006/42/AT Makine emniyet yönetmeliğine göre gönüllülük esasına dayalı olarak düzenlenmiştir. Listelenen ekipmanın, direktifin gerekli güvenlik gereksinimlerine uygun olduğunu beyan eder. Belge sadece uygunluk değerlendirmesi için sunulan numune ve teknik dosyasına atıfta bulunmaktadır.

This Certificate of Conformity is issued on a voluntary basis according to Machine Safety Directive 2006/42/EC. It conforms that the listed equipment complies with the essential safety requirements of the directive. It refers only to the sample and its technical file submitted for conformity assessment.

Sertifika No : CE 210421-04
Certificate No

Yayın Tarihi : 21.04.2021
Issue Date

Geçerlilik Tarihi : 20.04.2026
Expiry Date

AQS Belgeleme Müdürü



Bu belge hiçbir suretle
tahrif edilemez, kısmen
veya okunması
zorlaştırılacak şekilde
çözümlenmez, kaza ve
ve silinti yapılamaz

Bu Uygunluk Sertifikası başvuru sahibi/üretici tarafından veya kabul gören bir laboratuvar tarafından yapılan test sonuçlarına ve AQS Belgelemediminin müteakip incelemesine dayanılarak başvuru sahibine verilmiştir. Bahsi geçen belgelemedime dayanışındaki değışiklikler veya tasarım, malzemeler, bileşenler ile işlemedeki değışiklikler test raporunun ve dolayısıyla bu ilişli sertifikanın geçerli kalması için nitelik testlerinin tamamının veya bir bölümünün tekrarlanmasını gerektirebilir.

This Certificate of Conformity has been granted to the applicant based on the results of testing performed by the applicant/manufacturer or an accepted laboratory and the consequent review of the test report by AQS Certification. Revisions to the referenced certification basis or any change of the design, materials, components or processing may require the repetition of all or some of the qualification tests in order for the test report and therefore this associated certificate to remain valid.

Artena Kalite Uluslararası Ürün Belge Test ve Eğitim Hizmetleri Tic. Ltd. Şti.
1849/1 Sok. No: 3-C Bahçelievler - Karşıyaka /İZMİR Tel & Faks: +90 232 330 21 2
www.aqs.com.tr

ÜRETİCİ VE İTHALATÇI FİRMANIN
MANUFACTURER AND IMPORTER COMPANY'S

ÜNVANI / NAME : TAHA TEKNİK ENDÜSTRİYEL TEM. MAK. YEDEK PARÇA VE TEKNİK EKİPMANLARI GIDA İNŞ. İTH. İHR. SAN. VE TİC. LTD. ŞTİ.
ADRES / ADDRESS : 10040 SOKAK NO: 23 İ.A.O.S.B ÇİĞLİ / İZMİR - TURKEY
TELEFON / PHONE : +90 444 5 351 - +90 232 386 50 40
MARKASI / BRAND : **Tahawash**
MALIN CİNSİ / PRODUCTION TYPE :
MODEL :
SERİ NO / SERIAL NUMBER :
GARANTİ / WARRANTY : 1 YIL / 1 YEAR

SATICI FİRMANIN
VENDOR COMPANY'S:

ÜNVANI / NAME :
ADRES / ADDRESS :
TELEFON / PHONE :
FATURA NO / INVOICE NO :
FATURA TARİHİ / INVOICE DATE :
SATIŞ TARİHİ / SELL BY :

KAŞE

GARANTİ
BELGESİ
WARRANTY
CERTIFICATE

www.tahateknik.com

AÇIKLAMA / EXPLANATION

- **YUKARIDA ÖZELLİKLERİ YAZILI ÜRÜN. SATIN ALINDIĞI TARİHTEN İTİBAREN 1 YIL SÜRE İLE GARANTİLİDİR.**
THE PRODUCT THAT WHICH IS WRITTEN WITH FEATURES ON ABOVE IS GUARANTEED FOR 1 YEAR FROM DATE OF PURCHASE.
- **İBİRÜNDE MALZEME VE İŞLİK HATALARINDAN DOLAYI BİR ARIZA TESPİT EDİLİRSE, ARIZALI PARÇA YENİSİ İLE ÜCRETSİZ OLARAK DEĞİŞTİRİLİR.**
IF A FAULT DETECTED DUE TO MATERIAL AND WORKMANSHIP DEFECTS, IT WILL BE REPLACED WITH A NEW PART FREE OF CHARGE.
- **KULLANMA TALİMLERİNİ UYULMAZ İSE VE KULLANIM HATALARINDAN DOLAYI ÜRÜNLER GARANTİ DİŞİNDE KALIR.**
PRODUCTS ARE OUT OF WARRANTY DUE TO USING ERRORS AND IF THE USE INSTRUCTIONS ARE NOT FOLLOWED.
- **SATICI KAŞESİ BULUNMAYAN GARANTİ KARTLARI GEÇERSİZDİR.**
WARRANTY CARDS ARE VOID THAT WHICH ARE DOES NOT HAVE SELLER STAMP
- **GARANTİ SÜRESİ DOLAN ÜRÜNLER DOKET KAŞESİNDEN TAMİR EDİLİR.**
PRODUCTS THAT WHICH ARE EXPIRED WARRANTY CAN BE REPAIRED FOR A FEEES.

GARANTİ ŞARTLARI / WARRANTY CONDITIONS

- **FONKSİYON TESTLERDEN GEÇİŞ OLUŞ FABRİKASYON HATALARINA (MALZEME, MONTAJ VE İNHALAT HATALARI) KARŞI 12 AY GARANTİ KAPSAMINDADIR.**
HIGH PRESSURE WASHERS HAS PASSED FUNCTION TESTS AND IS UNDER WARRANTY FOR 12 MONTHS AGAINST FABRICATION DEFECTS. (MATERIAL, ASSEMBLY AND MANUFACTURING DEFECTS).
- **GARANTİ MAKİNANIN ALINDIĞI TARİH İTİBARI İLE BAŞLAMAJTADIR.**
THE WARRANTY PERIOD STARTS FROM THE DATE OF PURCHASE OF THE MACHINE.
- **MALIN ÇALIŞMADAN BEKLEME SÜRESİ EN FAZLA 3 AYDIR. BU SÜREDEDEN SONRA MAKİNADA MEYDANA GELEBİLECEK ARIZALARDAN FİRMAMIZ SORUMLU DEĞİLİR.**
THE WAITING PERIOD OF THE GOODS IS 3 MONTHS AT THE MAX. OUR COMPANY IS NOT RESPONSIBLE FOR ANY DAMAGES THAT MAY OCCUR ON THE MACHINE AFTER THIS PERIOD
- **GARANTİ KAPSAMINDAKİ ÜRÜNLERE 3. ŞAHSILARIN MÜDAHALESİ HALİNDE ÜRÜN GARANTİ KAPSAMI DİŞİNDE KALIR.**
IF THIRD PERSON INTERFERES TO THE PRODUCT THAT WHICH ARE IN UNDER WARRANTY, THE PRODUCT WILL BE OUT OF WARRANTY.
- **YÜKSEK BASINÇLI YIKAMA MAKİNALARINDA, MAKİNANIN SU GİRİŞİNE 1 ADET MİKRON FİLTRE, SICAK MAKİNALARDA İSE KİREÇ ÖNLEYİCİ FİLTRE KONUULMALIDIR. AKSİ HALDE MEYDANA GELECEK ARIZALARDAN FİRMAMIZ SORUMLU DEĞİLİR.**
IN HIGH PRESSURE WASHER, 1 MICRON FILTER SHOULD BE INSTALLED IN THE WATER INLET OF THE MACHINE, AND IN HIGH PRESSURE HOT MACHINE, AN ANTI-LIMESCALE FILTER SHOULD BE INSTALLED. OTHERWISE, OUR COMPANY IS NOT RESPONSIBLE FOR ANY MALFUNCTIONS THAT MAY ARISE.
- **ELEKTRİK AKSAMDANIN KAYNAKLI OLUŞABİLECEK ZARARLARDAN FİRMAMIZ SORUMLU DEĞİLİR.**
OUR COMPANY IS NOT RESPONSIBLE FOR THE DAMAGES THAT MAY ARISE FROM ELECTRIC SOURCES.
- **MAKİNA MONTAJI YAPILMADAN ÖNCE FAZ KORUYUCU TESİSATI MUTLAKA YAPTIRILMALIDIR.**
BEFORE THE MACHINE IS INSTALLE, PHASE PROTECTIVE INSTALLATION MUST BE MADE.
- **TÜKETİCİLER, BAYI VE SERVISLER İLE ARALARINDA MEYDANA GELEN ANLAŞMAZLIKLARI FİRMAMIZA YAZILI OLARAK (MEKTUP, FAKS VE E-POSTA) BİLDİRMESİ DÜRUMUNDA BİRLER. KÜSTOMERLER GÖRÜLMEZ İÇİNDE GARANTİ SÜRESİNE EKLENİR. ÜRÜN TAMİR SÜRESİ EN FAZLA 1 AYDIR. BU SÜRE, ÜRÜNÜN, SATIÇISI, BAYI TEMSİLÇİLİĞİ VETA İNHALATÇISINDAN BİRNE TESLİM EDİLDİĞİ TARİHTEN İTİBAREN BAŞLAR.**
CUSTOMERS ARE OBLIGATED TO NOTIFY OUR COMPANY IN WRITING OF ANY DISPUTES BETWEEN DEALERS AND SERVICES. (E-MAIL, FAX AND ETC.)
- **ÜRÜNÜN GARANTİ SÜRESİ İÇERİSİNDE ARIZALANMASI DURUMUNDA, TAMİRDE GEÇEN SÜRE GARANTİ SÜRESİNE EKLENİR. ÜRÜN TAMİR SÜRESİ EN FAZLA 1 AYDIR. BU SÜRE, ÜRÜNÜN, SATIÇISI, BAYI TEMSİLÇİLİĞİ VETA İNHALATÇISINDAN BİRNE TESLİM EDİLDİĞİ TARİHTEN İTİBAREN BAŞLAR.**
IF THE PRODUCT FAILS DURING THE WARRANTY PERIOD, THE TIME THAT WHICH IS PASSED IN REPAIR, IS ADDED TO THE WARRANTY PERIOD. THE PRODUCT REPAIR PERIOD IS MAXIMUM OF 1 MONTH. THIS PERIOD, STARTS FROM THE DATE TO PRODUCT IS DELIVERED TO THE BUYER FROM THE SELLER, DEALER OR MANUFACTURER.
- **GARANTİ KAPSAMINDAKİ MAKİNALARDA OLUŞAN ARIZALARIN GARANTİ KAPSAMINA GİRİP GİRMEYECİĞİNE TAHA TEKNİK YETKİLİ KİLDİĞİ SERVISLER KARAR VERİR.**
THE SERVICES THAT WHICH ARE AUTHORIZED BY TAHA TEKNİK DECIDE WHETHER THE MALFUNCTIONS THAT MAY OCCUR IN THE MACHINES UNDER WARRANTY WILL BE COVERED BY THE WARRANTY.
- **MÜŞTERİLER, GARANTİ KAPSAMINA GİRER VE ÜCRETSİZ OLARAK DEĞİŞTİRİLEN PARÇALAR ÜZERİNDE MAK İDDIA EDEMELER.**
CUSTOMERS CAN NOT CLAIMED ANY PARTS THAT WHICH ARE REPLACED FREE OF CHARGE UNDER WARRANTY.
- **İŞ BU GARANTİ BELGESİNİN, GARANTİ SÜRESİNİ OLUŞAN ARIZALARIN ONARILMASI İÇİN YETKİLİ SERVIS ELEMANLARINA GÖSTERİLMESİ ZORUNLUDUR.**
THIS WARRANTY CERTIFICATE MUST BE SHOWN TO AUTHORIZED SERVICE PERSONNEL IN ORDER TO REPAIR THE MALFUNCTIONS THAT MAY OCCUR DURING THE WARRANTY PERIOD.
- **MAKİNANIN TOPRAKLAMA HATTI MUTLAKA ÇEKİLMELİDİR. AKSİ HALDE OLUŞAN ZARARLARDAN FİRMAMIZ SORUMLU DEĞİLİR.**
THE GROUNDING LINE MUST BE INSTALLED. OTHERWISE, OUR COMPANY IS NOT RESPONSIBLE FOR ANY MALFUNCTIONS THAT MAY ARISE.

BAKIM / MAINTENANCE

- **HER 90 ÇALIŞMA SAATİNDE VEYA HER 15 GÜNDE BİR YAĞ DEĞİŞİMİ YAPILMALIDIR.**
MAINTENANCE SHOULD BE DONE EVERY 90 WORKING HOURS OR EVERY 15 DAYS.
- **HER 6 AYDA BİR KEÇE VE SUBAB TAKIMLARI DEĞİŞTİRİLMELİDİR.**
SEALS AND VALVE SETS SHOULD BE CHANGED EVERY 6 MONTHS.
- **6 AYLIK BAKIMLAR YETKİLİ SERVIS TARAFINDAN YAPILMALIDIR.**
6-MONTH MAINTENANCE SHOULD BE DONE BY AUTHORIZED SERVICE.
- **PERİYODİK BAKIMLAR ÜCRETLİ YAPILIR.**
PERIODIC MAINTENANCE IS PAID.

Tahawash®



ADRESS

Mustafa Kemal Atatürk
Bulvarı No : 66 İ.A.O.S.B
Çiğli- İzmir / TÜRKİYE



TELEPHONE

+90 444 5 351
+90 232 329 73 24
+90 232 386 50 40



E - MAIL

info@tahateknik.com